

فرم شناسنامه خدمت دستگاه اجرایی

ضمیمه ۱

| | | | |
|--|--|--|---|
| ۱- عنوان خدمت: صدور مجوز عرضه محصولات برای تولیدکنندگان لوله پلی اتیلن | | ۲- شناسه خدمت: ۱۳۰۲۱۱۸۹۱۰۱ | |
| ۳- ارائه دهنده خدمت | نام دستگاه اجرایی: دفتر توسعه سامانه های نوین آبیاری | | |
| | نام دستگاه مادر: وزارت جهاد کشاورزی | | |
| ۴- مشخصات خدمت | شرح خدمت فرآیند صدور مجوز عرضه محصولات برای تولیدکنندگان لوله پلی اتیلن در پروژه های آبیاری | | |
| | نوع خدمت | <input type="checkbox"/> خدمت به شهروندان (G۲C) <input checked="" type="checkbox"/> خدمت به کسب و کار (G۲B) <input type="checkbox"/> خدمت به دیگر دستگاه های دولتی (G۲G) | |
| | ماهیت خدمت | <input checked="" type="checkbox"/> حاکمیتی <input type="checkbox"/> تصدی گری | |
| | سطح خدمت | <input checked="" type="checkbox"/> ملی <input type="checkbox"/> منطقه ای <input type="checkbox"/> استانی <input type="checkbox"/> شهری <input type="checkbox"/> روستایی | |
| | رویداد مرتبط با: | <input type="checkbox"/> تولد <input type="checkbox"/> آموزش <input type="checkbox"/> سلامت <input type="checkbox"/> مالیات <input checked="" type="checkbox"/> کسب و کار <input type="checkbox"/> تامین اجتماعی <input type="checkbox"/> ثبت مالکیت | |
| | نحوه آغاز خدمت | <input checked="" type="checkbox"/> تقاضای گیرنده خدمت <input type="checkbox"/> فرارسیدن زمانی مشخص <input type="checkbox"/> رخداد رویدادی مشخص <input type="checkbox"/> تشخیص دستگاه <input type="checkbox"/> سایر: ... | |
| | مدارک لازم برای انجام خدمت | ارائه گواهی استاندارد معتبر از سازمان ملی استاندارد ایران، گواهی آزمون کیفیت از مرکز توسعه مکانیزاسیون کشاورزی، تکمیل و ارائه فرم ارزشیابی جهت رتبه بندی توسط انجمن صنفی تولیدکنندگان لوله و اتصالات پلی اتیلن و دفتر توسعه سامانه های نوین آبیاری - مدارک ثبت شرکت، مدارک موسسین شرکت، اساسنامه شرکت، آخرین تغییرات روزنامه رسمی | |
| | قوانین و مقررات بالادستی | شرح وظایف معاونت آب و خاک و صنایع | |
| | ۵- جزئیات خدمت | آمار تعداد خدمت گیرندگان متوسط مدت زمان ارائه خدمت: ۱۵ روز تواتر: یکبار برای همیشه تعداد بار مراجعه حضوری: یک بار در: <input type="checkbox"/> ماه <input type="checkbox"/> فصل <input checked="" type="checkbox"/> سال | |
| | | هزینه ارائه خدمت (ریال) به خدمت گیرندگان | مبلغ (مبالغ) |
| | | ندارد | پرداخت بصورت الکترونیک |
| | | ... | |
| ۶- نحوه دسترسی به خدمت | آدرس دقیق و مستقیم خدمت در وبگاه در صورت الکترونیکی بودن همه یا بخشی از آن | | |
| | novinabyari.maj.ir | | |
| | نام سامانه مربوط به خدمت در صورت الکترونیکی بودن همه یا بخشی از آن: | | |
| | مراحل خدمت | نوع ارائه | رسانه ارتباطی خدمت |
| | در مرحله اطلاع رسانی خدمت | <input checked="" type="checkbox"/> الکترونیکی <input type="checkbox"/> پست الکترونیک <input type="checkbox"/> تلفن گویا یا مرکز تماس <input type="checkbox"/> سایر (با ذکر نحوه دسترسی) | <input type="checkbox"/> ایترنتی (مانند وبگاه دستگاه) <input type="checkbox"/> تلفن همراه (برنامه کاربردی) <input type="checkbox"/> ارسال پستی <input type="checkbox"/> پیام کوتاه |
| در مرحله اطلاع رسانی خدمت | <input type="checkbox"/> غیر الکترونیکی | <input type="checkbox"/> جهت احراز اصالت فرد <input type="checkbox"/> جهت احراز اصالت مدرک <input type="checkbox"/> نبود زیرساخت ارتباطی مناسب <input type="checkbox"/> سایر: | مراجعه به دستگاه: <input type="checkbox"/> ملی <input type="checkbox"/> استانی <input type="checkbox"/> شهرستانی |

| | | | | | | | |
|--|--|--|--|---|--|---|--|
| | | | | <input type="checkbox"/> الکترونیکی <input type="checkbox"/> اینترنتی (مانند وبگاه دستگاه) <input type="checkbox"/> تلفن همراه (برنامه کاربردی) <input type="checkbox"/> پست الکترونیک <input type="checkbox"/> ارسال پستی <input type="checkbox"/> تلفن گویا یا مرکز تماس <input type="checkbox"/> پیام کوتاه <input type="checkbox"/> دفاتر پیشخوان شماره قرارداد واگذاری خدمات به دفاتر پیشخوان: <input type="checkbox"/> عناوین مشابه دفاتر پیشخوان <input type="checkbox"/> سایر (با ذکر نحوه دسترسی) | | در مرحله درخواست خدمت | |
| مرجع به دستگاه: <input checked="" type="checkbox"/> ملی <input type="checkbox"/> استانی <input type="checkbox"/> شهرستانی | | <input type="checkbox"/> جهت احراز اصالت فرد <input checked="" type="checkbox"/> جهت احراز اصالت مدرک <input type="checkbox"/> نبود زیرساخت ارتباطی مناسب <input type="checkbox"/> سایر: | | دیگر ضرورت: مراجعه حضوری | | <input checked="" type="checkbox"/> غیر الکترونیکی | |
| | | <input type="checkbox"/> اینترنتی (مانند دستگاه) <input type="checkbox"/> اینترنتی (مانند اینترنت داخلی دستگاه یا ERP) <input type="checkbox"/> پست الکترونیک <input type="checkbox"/> سایر (با ذکر نحوه دسترسی) | | | | مرحله تولید خدمت (فرایند داخل دستگاه یا ارتباط با دیگر دستگاه ها) | |
| | | ارائه درخواست کتبی و مدارک به انجمن صنفی تولیدکنندگان لوله و اتصالات پلی اتیلن توسط متقاضی، درخواست رسیدگی و شکایت از طرف متقاضی، دریافت مجوز در صورت درخواست متقاضی (اعلام رسمی بر روی سایت دفتر توسعه سامانه های نوین آبیاری) | | دیگر ضرورت: مراجعه حضوری | | <input checked="" type="checkbox"/> غیر الکترونیکی | |
| | | <input type="checkbox"/> اینترنتی (مانند وبگاه دستگاه) <input type="checkbox"/> تلفن همراه (برنامه کاربردی) <input type="checkbox"/> پست الکترونیک <input type="checkbox"/> ارسال پستی <input type="checkbox"/> تلفن گویا یا مرکز تماس <input type="checkbox"/> پیام کوتاه <input type="checkbox"/> دفاتر پیشخوان شماره قرارداد واگذاری خدمات به دفاتر پیشخوان: <input type="checkbox"/> عناوین مشابه دفاتر پیشخوان <input type="checkbox"/> سایر (با ذکر نحوه دسترسی) | | | | در مرحله ارائه خدمت | |
| مرجع به دستگاه: <input checked="" type="checkbox"/> ملی <input type="checkbox"/> استانی <input type="checkbox"/> شهرستانی | | <input checked="" type="checkbox"/> جهت احراز اصالت فرد <input checked="" type="checkbox"/> جهت احراز اصالت مدرک <input checked="" type="checkbox"/> نبود زیرساخت ارتباطی مناسب <input type="checkbox"/> سایر: | | دیگر ضرورت: مراجعه حضوری | | <input checked="" type="checkbox"/> غیر الکترونیکی | |
| استعلام | | فیلدهای مورد تبادل | | نام سامانه های دیگر | | ۷- ارتباط خدمت با سایر سامانه ها (بانکهای اطلاعاتی) در دستگاه | |
| غیر الکترونیکی | | | | مدیریت آب و خاک و امور فنی و مهندسی سازمان جهاد کشاورزی استانها | | | |
| استعلام الکترونیکی | | | | دفتر توسعه سامانه های نوین آبیاری | | | |
| برخط | | | | | | | |
| دستهای (Batch) | | | | | | | |
| online | | | | | | | |
| استعلام الکترونیکی | | فیلدهای مورد تبادل | | نام سامانه های دستگاه دیگر | | ۸- ارتباط خدمت با سایر دستگاههای دیگر | |
| اگر استعلام غیر الکترونیکی است، استعلام توسط: | | مبلغ (در صورت پرداخت هزینه) | | | | | |
| <input checked="" type="checkbox"/> دستگاه <input type="checkbox"/> مراجعه کننده | | <input type="checkbox"/> برخط <input type="checkbox"/> دستهای (Batch) <input type="checkbox"/> online | | | | ، انجمن صنفی تولید کنندگان لوله و اتصالات پلی اتیلن | |

| | | | | | | |
|---|--------------------------|--------------------------|--|--|--|---|
| دستگاه <input checked="" type="checkbox"/> مراجعه کننده <input type="checkbox"/> | <input type="checkbox"/> | <input type="checkbox"/> | | | | شرکت های تولید کننده لوله و اتصالات پلی اتیلن |
|---|--------------------------|--------------------------|--|--|--|---|

| | |
|----------------|--|
| ۱- عنوان خدمات | ۱. ارائه درخواست به همراه مدرک و مستندات به انجمن تولید کنندگان لوله و اتصالات پلی اتیلن |
| | ۲. بررسی مدارک توسط انجمن و دفتر توسعه سامانه های نوین آبیاری |
| | ۳. اعلام رتبه و امتیاز شرکت متقاضی از سوی انجمن به دفتر توسعه سامانه های نوین آبیاری |
| | ۴. صدور گواهی عرضه محصولات در پروژه های آبیاری برای شرکت |

۱۰- نمودار ارتباطی فرایندهای خدمت

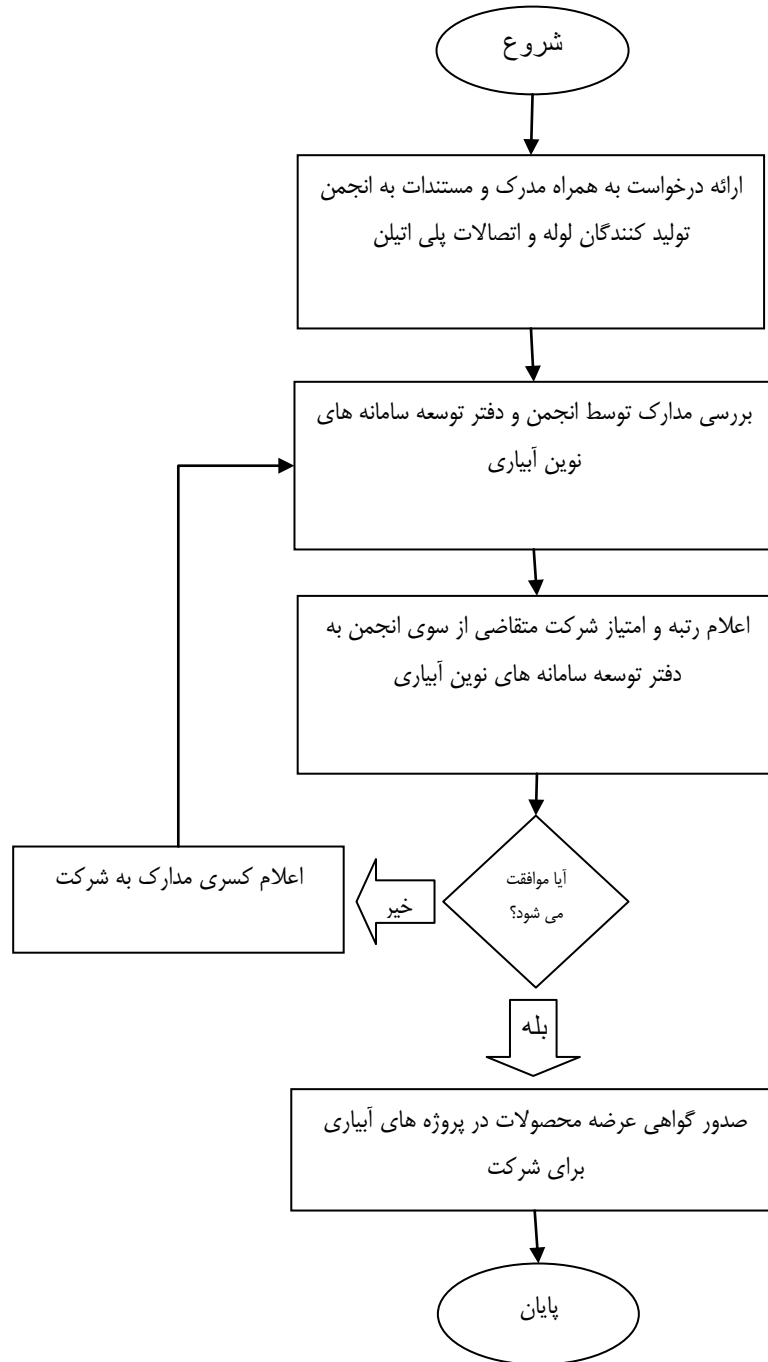

| | | | |
|-------------------------------------|-------|----------------|-------------|
| نام و نام خانوادگی تکمیل کننده فرم: | تلفن: | پست الکترونیک: | واحد مربوط: |
|-------------------------------------|-------|----------------|-------------|

لیست اطلاعات مجوزهای حقیقی، حقوقی و دولتی در وزارتخانه جهادکشاورزی - دفتر توسعه سامانه های نوین آبیاری

فرم شماره یک

| توضیحات | فرآیند مجوز | | زمان تقریبی فرآیند مجوز (روز / ساعت) | مراجع ناظر | فرآیند صدور مجوز | | متقاضی مجوز | | | هزینه (ریال) | مدت اعتبار | مدارک مورد نیاز | مستندات قانونی (مصوبه، بخشنامه، آیین نامه) | نوع مجوز | عنوان مجوز | ردیف |
|---------|----------------|------------|--|---------------|------------------|---------|-------------|-------|-------|-----------------|------------|--|--|----------|---|------|
| | غیر الکترونیکی | الکترونیکی | | | مشترک * | اختصاصی | دولتی | حقوقی | حقیقی | | | | | | | |
| | * | | | | * | | | | | ندارد | | توسعه مکانیزاسیون کشاورزی، تکمیل و ارائه فرم ارزشیابی جهت رتبه بندی توسط | شرح : وظایف معاونت آب و خاک و صنایع | * صدور | صدور مجوز عرضه محصولات برای تولیدکنندگان لوله پلی اتیلن | ۱ |
| | | | | | | | | | | | | | تمدید | ۲ | | |
| | | | | | | | | | | | | | اصلاح | ۳ | | |
| | | | | | | | | | | | | | لغو | ۴ | | |

*اگر مراحل مجوز دارای فرآیند مشترک با دیگر دستگاه ها و نیازمند تبادل داده با آنها است، فرم شماره ۲ نیز تکمیل شود

فرم شماره دو

| توضیحات | فرآیند مجوز | | زمان انجام کار (روز/ ساعت) | هزینه (ریال) | مدت اعتبار | مدارک مورد نیاز | نوع فرآیند | | عنوان دستگاه استعلام شونده | ردیف |
|---------|----------------|----------------|----------------------------|--------------|------------|-----------------|------------|-----------------------------|---|------|
| | الکترونیکی | غیر الکترونیکی | | | | | سایر *** | موارد استعلام با ذکر نام ** | | |
| | غیر الکترونیکی | | | | | | | نحوه عملکرد شرکت | مدیریت آب و خاک و امور فنی و مهندسی استان از | ۱ |
| | | | | | | | | پروانه بهره برداری تولید | لوله و اتصالات پلی اتیلن وزارت صنعت، معدن و تجارت | ۲ |

** نام استعلام در توضیحات درج شود

*** اگر نوع فرآیند سایر می باشد اطلاعات آن در توضیحات درج شود